# Teksas

No: 116 • 150 Lira

Ceylan
Yayınları

RODİ, GERÇEĞİ ANLAYINCA KORKUDAN SAPSARI OLDU...
ARTIK DAYANAMIYACAĞIM.
AMAN BİRAZ DİŞİNİ SIK!
TEKSAS
No: 116
MAHVOLURUZ!
FAKAT... TAHAMMÜL EDEMİYORUM.
KENDİNİ DÜŞÜNMÜYORSAN, BLEK'İ DÜŞÜN! DAYANMALISIN BU DURUMA PROFESÖR.
İMKÂNSIZ!
ÇEVREYİ DİKKATLE KONTROL EDEN SEND UZAKLAŞTI. DOSTLARIMIZDA DIŞARI YA ÇIKABİLDİLER.
HAAP... SUUU!..
YAĞMURU VE RUTUBETİ ALLAH KAHRETSİN!
NİÇİN BU KADAR SİNİRLENİYORSUN?

SAKİN OL! ORMANDA BÖYLE ŞEYLER OLUR!

ADAMI GÖZDEN KAÇIRMIYALIM. İNŞALLAH, YASAK ŞEHİRE BLEKTEN ÖNCE ULAŞIRIZ.

FAKAT BLEK LE PETÜNİA, YASAK ŞEHRE ÇOK YAKLAŞMIŞLARDIR..

EN KISA ZAMANDA BİR SİLÂH BULUP BLEK'İ ÖLDÜRMELİYİM.

DOĞRUSU İSTENİRSE BEN ALÇAĞIN BİRİYİM.

HAYATIMI BİRÇOK DEFA KURTARAN BİR İNSANI NASIL ÖLDÜREBİLECEĞİM?



BUNLARI AKLINDAN GEÇİREN PETUNİA, KÖPÜRE KÖPÜRE AKAN IRMAĞIN ÜZERİNDEKİ DAR BİR KÖPRÜDE İLERLEMEYE BAŞLADI.

BİRAZ SONRA... BİRDENBİRE...

SKRAAAKS

ALLAH KAHRETSİN!

HHHHHH

İNŞALLAH ZAMANINDA YETİŞİRİM! AKINTI ÇOK KUVVETLİ.

İMDAAT!

BLEK TE-
REDDÜT ET-
MEDEN SUYA DAL-
DI.
VE

HEYE-
CANLANAN
BLEK KIZIN
KOLU-
NU TUTTU...

BENİ Mİ?

EVET, SENİ!

BUDALA KIZ! HER ŞEYİ ONA ANLATTI...

SENİ ÖLDÜRMEK İÇİN YASAK ŞEHİRDEN İLK OLARAK ALLEN SEND AYRILDI.

YİRMİ DÖRT SAAT SONRA İSE, KLEY HAZEL YOLA ÇIKTI. ERTESİ GÜN DE BEN ŞEHİRDEN AYRILDIM. FAKAT SENOYAS'LARA ESİR DÜŞTÜM.

TABANCAMI ALDIKLARI İÇİN

SENİN VE AİLENİN DURUMUNA ÇOK ÜZÜLDÜM.

BU FIRSATI KAÇIRMAMALIYIM.. GERİYE DÖNMEDEN BAŞINA BU TAŞI VURMALIYIM.

BU SIRADA PETUNİA BİR ÇIĞLIK ATTI.



BLEK DİKKAT!

HHH

?!

İŞTE BU ANDA...

SPONK

AHH!

HEYYY! NE OLUYOR?

SİZİN NE İŞİNİZ VAR BURADA?

ALLEN SEND'İ BURAYA KADAR İZLEDİK... BİR SANİYE GEÇ KALSAYDIK...

BU GÜZEL GENÇ KIZ KİM?

BLEK ONLARA HER ŞEYİ ANLATTI.

ŞİMDİ NE YAPACAĞIZ PROFESÖR?
BİR FİKRİM VAR
SENİ DİNLİYORUZ.

SONRA...
BURADA BİRBİRİMİZDEN AYRILMALIYIZ.

BENİM İÇİN DE, ÖLME ZAMANI GELDİ...

BİRKAÇ DAKİKA SONRA...
FEVKALÂDE BİR FİKİR... HOŞUMA GİTTİ....
ALBAY BUFORD'A GEREKEN DERSİ VERMEK İÇİN BEN DE HERŞEYİ YAPMAYA HAZIRIM.

RODİ! BU İKİ KAHRAMANA NASIL YARDIM EDECEĞİMİZİ DÜŞÜNDÜN MÜ?
AKLIMA HİÇ BİR ŞEY GELMİYOR.

NE YAPACAĞIMIZI YOLDA ANLATIRIM. TANRIDAN HEPİMİZ İÇİN ŞANS DİLEYELİM.

PETUNİA'NIN SÖZÜNÜ ETTİĞİ SAĞLAM KÖPRÜDEN GEÇERLER.



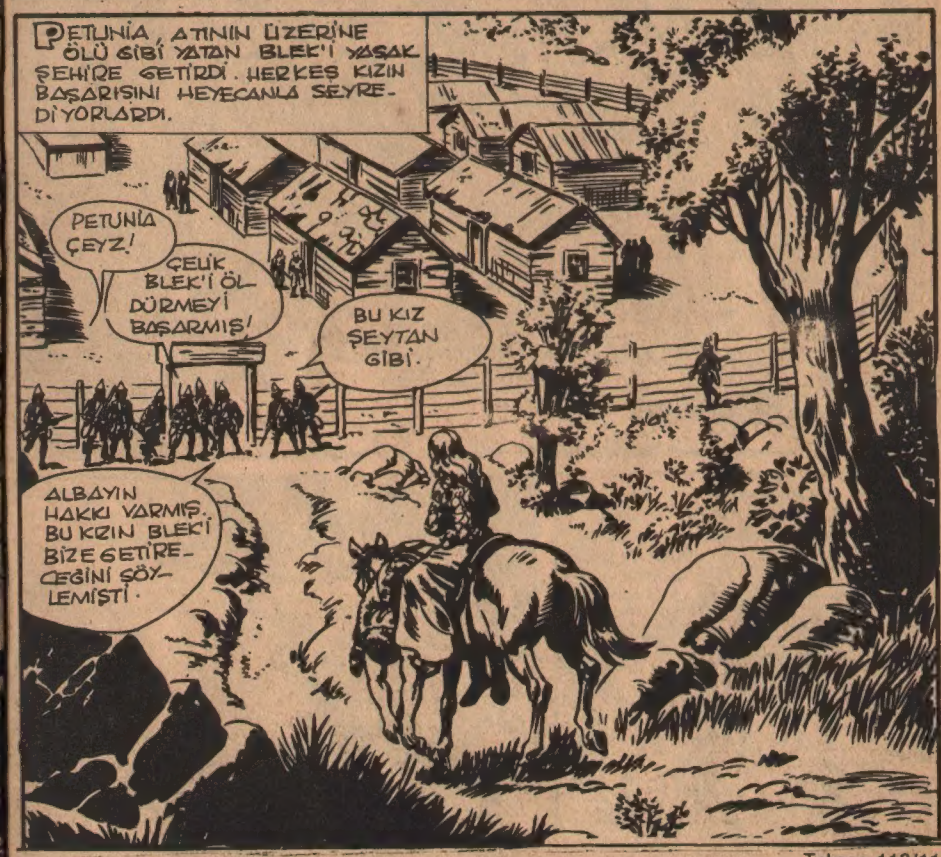
PETUNİA, ATININ ÜZERİNE ÖLÜ GİBİ YATAN BLEK'İ YASAK ŞEHİRE GETİRDİ. HERKEŞ KIZIN BAŞARISINI HEYECANLA SEYREDİYORLARDI.
PETUNİA ÇEYZ!
ÇELİK BLEK'İ ÖLDÜRMEYİ BAŞARMIŞ!
BU KIZ ŞEYTAN GİBİ.
ALBAYIN HAKKI VARMIŞ. BU KIZIN BLEK'İ BİZE GETİREBİLECEĞİNİ SÖYLEMİŞTİ.

NEREYE GİDİYOR?
HERHALDE ALBAYIN BÜROSUNA...
İZLEYELİM.
ÖDÜLE HAK KAZANDI...
PETUNİA ÇELİK BLEK'İ ÖLDÜRMÜŞ
NE YAZIK Kİ, BUNU BİZİM İÇİN YAPTI.

BABACIĞIM! BİRKAÇ SANİYE SABREDEBİLSENİZ!

PATUNİA! BLEK'İN CESEDİNİ Mİ GETİRDİN?

PATUNİA'NIN BU İŞİ BAŞARACAĞINI TAHMİN ETMİYORDUM.

BURADAN KURTULMAMIZ İÇİN BİLE OLSA, BLEK GİBİ BİR KAHRAMANI ÖLDÜRMESİNİ ASLA AFFETMİYECEĞİM.

SEN ARTIK KIZIMIZ DEĞİLSİN!..

TEBRİK EDERİM, PATUNİA! ARTIK SEN DE, AİLEN DE SERBESTSİNİZ!
ÖTEKİLER NE OLACAK?

ALLEN SEND'İN VE KLEY HAZEL İN ÇOCUKLARI, ANNELERİ BABALARI NE OLACAKLAR? BURADA IZTIRAP ÇEKEN BAŞKALARI DA VAR.

AS-
KER-
LER
BİR-
DEN
BİR-
PA-
NİĞE
KA-
PIL-
MIŞ-
LA-
DI-



AL-
BAY
BU-
FORT
AS-
KER-
LERİ-
Nİ
TOP-
LA-
MAYA
ÇA-
LIŞ-
TI...

BLEK
SİLAH
GİBİ
KUL-
LAN-
MAK
İÇİN
DARA-
GACI-
NI
YE-
RİN-
DEN
SÖK-
TÜ...

VE DİREKLE DÜŞMANLARININ KARŞISINA DİKİLDİ...
ÇELİK BLEK!
YAŞIYOR!
.EVET YAŞIYORUM!
FAKAT SİZ YAŞAMIYACAKSINIZ!
HAYIR!
AH BAŞIM!
YANDIM!
SWIIISH
KAÇALIM!
HEPİMİZİ ÖLDÜRECEK!
KAÇALIM!
RODİ, BAK! TAVŞAN GİBİ KAÇIYORLAR.

HER ZAMANKİ GİBİ FEVKALADE BİR BULUŞ YAPTIN!
ÖĞÜNMEK GİBİ OLMASIN, BİLİRİM BU İŞLERİ
TAM BU SIRADA...
DURUN BAKALIM! İKİNİZLE GÖRÜLECEK BİR HESABIM VAR! İLK ÖNCE SİZİ GEBERTEYİM... SONRA, AİLEMİ KURTARIRIM.
BUDALALIK ETME!.. BİR ÇUVAL İNCİRİ BERBAT EDECEKSİN!
İLKÖNCE İKİNİZİ, SONRA BLEK'İ GEBERTECEĞİM...
ARTIK, BLEK'İ ÖLDÜRMEN İÇİN SEBEP KALMADI.
NİÇİN?
ÇÜNKÜ YASAK ŞEHİRDE BULUNANLARI KURTARMAK ÜZERE ... ASKERLERİN NASIL KAÇIŞTIKLARINI GÖRMÜYOR MUSUN?..

SADECE ALBAY BUFORD ŞEHİRDE KALMAK İSTİYORDU.

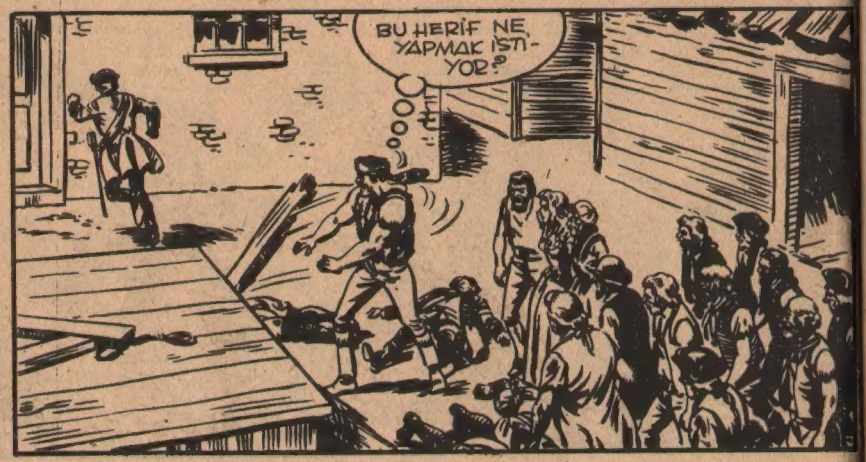

NE HALT KARIŞTIRIYORSUN ORADA?
ŞİMDİ GÖRÜRSÜN
BUFORD'UN HERŞEYİ ÖNCEDEN DÜŞÜNDÜĞÜNÜ BİLMİYORDUN DEĞİL Mİ?
SKRAAAKS
ALLAH KAHRETSİN!
KURTULACAĞINI MI SANIYORSUN. İKİ TEKMEYLE İŞİNİ BİTİRECEĞİM.

FAKAT BLEK, TAM ZAMANINDA YAYLANARAK KENDİNİ YAN TARAFA FIRLATIVERDİ...
?!
HAYIR!
SKRAAAAKS
ALÇAK HERİF! LÂYIK OLDUĞU ŞEKİLDE ÖLDÜ.
BLEK!
ALBAY NERE-DE ?

KAZDIĞI ÇUKURA KENDİ DÜŞTÜ. DIŞARDA DURUM NASIL?

BÜTÜN ASKERLER KAÇTILAR... ALLEN SEND İSE, SANA TEŞEKKÜR ETMEK İSTİYOR.
SADECE TEŞEKKÜR MÜ?

BENİ EFFETMESİ İÇİN YALVARACAĞIM!
RİCA EDERİM, ALLEN BÖYLE GÖSTERİLERDEN HOŞLANMAM.

HAYDİ... DIŞARIYA ÇIKALIM?
KLEY HAZEL'İN BABASI, OĞULLARI İÇİN NE DÜŞÜNDÜĞÜNÜ BİLMEK İSTİYORLAR.

KAMPA DÖNÜNCE OĞLUNUZU HEMEN SERBEST BIRAKACAĞIM.
!!

ŞU ZAVALLI İNSANLAR DA, NE YAPACAKLARINI BİLMİYORLAR... ONLARA BİR KAÇ TAVSİYEDE BULUNMAM GEREK.
PEKÂLÂ PROFESÖR!

ONLARLA KONUŞACAĞIM.

SİZE İLK TAVSİYEM ŞU OLACAK: YAŞAK ŞEHİRDEN MÜMKÜN OLDUĞU KADAR UZAKTA YAŞAYIN! ANCAK BÖYLECE İNGİLİZLERİN TAKİBİNDEN KURTULABİLİRSİNİZ.

SOL OMUZUNDAKİ "P" İŞARETİNDEN SİZİ BULACAKLARINI, BEN DE BİLİYORUM. FAKAT, BU HARFİ SİLDİRMEMENİZİ TAVSİYE EDERİM.

SEBEBİNİ ŞİMDİ SİZE SÖYLEYECEĞİM...

BUFORD, ÖLDÜ! ASKERLER KAÇTILAR! EĞER HEPİNİZ ÇEŞİTLİ YÖNLERE DAĞILACAK OLURSANIZ, SİZİ ARAYIP BULAMAZLAR.

ÜSTELİK, BU HAYATA KAHRAMANCA GÖĞÜS GERDİĞİNİZİ HATIRLAYARAK, OMUZUNDAKİ "P" HARFİYLE GURURLANIRSINIZ.

SÖYLEYECEKLERİM BU KADARDI.

DAHA SONRA BİLEK, YORULDUĞUNU BELLİ ETMEDEN YÜZLERCE KİŞİNİN ELİNİ SIKMAK ZORUNDA KALDI.

KIRMIZI CEKETLİLERİN ATLARINA BİNEN DOSTLARIMIZ, YASAK ŞEHİRDEN AYRILDILAR. KENDİLERİNİ YENİ SERÜVENLERİN BEKLEDİĞİNİ BİLİYORLARDI.



AVCILARIN MARANGOZU HARPER'İN YAPTIĞI KAYAKLARI ALAN RODİ KORKUSUZCA KAMPIN YANINDAKİ TEPELERE ÇIKIP İNİYORDU. FAKAT ÖNÜNDE BÜYÜK BİR MANİA GÖRÜR VE...

ORADAN ÇEKİLİN PROFESÖR FREN YAPMASINI BİLMİYORUM!

TARLA FARESİNİN DONMUŞ BIYIKLARI AŞKINA!

SPATASBEMMM

YEMİN EDERİM İSTEYEREK OLMADI.
PEKİ.. PEKİ..
BİR DAHAKİ SEFERE TEPELERE ÇIKARSAN, İNMESİNİ VE DURMASINI ÖĞREN.
ELİMDEN KURTULAMAZSIN ARTIK!
KAPANA KISILMIŞ BİN KOKARLAR ADINA!
İMDAT! BEN MASUMUM! CANI ADAM!
SPLAF
SPLAF
?
BİR SAAT GEÇER... PROFESÖR SAKİN BİR HALDE GERİ DÖNMEKTEYDİ FAKAT..
BAKIN PROFESÖR DURMASINI ÖĞRENDİM!
TANRIM.. (NE OLUYOR!
BLEK, KURTAR BENİ!.. BU DELİNİN ELİNDEN...
NE OLDUĞUNU ÖĞRENE BİLİR MİYİM?
DURUMU ANLAYINCA
BANA KALIRSA RODİ'YE BİR ŞANS DAHA TANIYIN! BİR KERE DAHA FREN YAPMASINI GÖRELİM!
SPATASBEMMM
İNANIN BANA, NE OLDU BİLMİYORUM. BİRDEN BİRE ŞAŞIRDIM GALİBA.
ÇOK İYİ, ÜSTELİK BENİ DE EZDİN.
BÖYLECE BİR KEZ DAHA DURMASINI ÖĞRENİP ÖĞRENDİĞİNİ GÖRÜNCE, O ZAMAN KASTEN YAPIP YAPMADIĞINI GÖRÜRÜZ.
ÇOK İYİ BİR FİKİR!
İYİ AMA SEN BENİ YİNE KORU.. BU ACARA PEK GÜVENEMİYORUM!

BU KADARI KÖTÜMSERLİK OLUYORDU. NEYSE Kİ RODİ DENEMEYİ BAŞARIR.
...

İŞTE YAPTIM.
MAALESEF PROFESÖR RODİ'MİZ GÖRDÜĞÜNÜZ GİBİ SONSUZ BİR GÜVENE LÂYIK.

TEK DEĞİŞİKLİK VAR BU KEZ GÖRECEĞİZ.
FAKAT PROFESÖR HAYAL KURUYORDU, GÜNKÜ BİRDEN

DİKKAT!
?

ŞİMDİ AVA GİDİYORUM. GALİBA BU SENE KIŞ SOĞUK GEÇECEK, AV ETİ BULAMAYACAĞIM SANIRIM.
İYİ ŞANSLAR!

FRENİM SİZİ PEK İKNA ETMEDİ
GALİBA... İSTERSENİZ BİR KEZ DAHA TEKRAR EDELİM.

SAATASSEMM

ALLAH CEZASINI VERSİN. NE İŞ!
!
BİR SOPA DARBESİ, PARDON, FELÇ EFİ BIRAK.
PAK

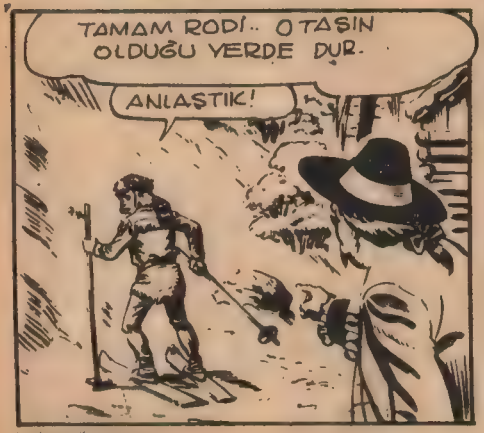
TAMAM RODİ.. OTASIN OLDUĞU YERDE DUR.
ANLAŞTIK!

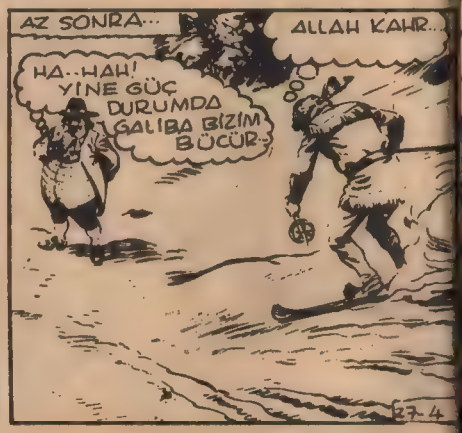
AZ SONRA...
ALLAH KAHR...
HA..HAH! YİNE GÜÇ DURUMDA GALİBA BİZİM BÜCÜR.
27-4

PROFESÖR AYILMADAN KAÇMALIYIM.

YOKSA BİR DAHA HAYAT BOYU SKİ YAPAMAM..
27-5

Bu arada bir atlı, Dean Driscoll, avcılara gitmek üzere yola çıkar.

Athol'u geçmek delilik.. Kırmızı urbalılar iki gündür oray! tutmuşlar.

Hayıır!

Biliyor musun Jeb? Bana kalırsa tuzağa değişik bir şey düştü..

THUNK

Az sonra...

Düşünebiliyor musun, yüzbaşı Walke yakaladığımız bu adamı görürse ne olur?

Aziz Jori aşkına!

Fakat Frank Frazer'in yarın Blek'le konuşacağını hemen haber vermem gerekiyor du.

O ada...

Söyle Alfred.Tuzağın işe yaracağını sanıyor musun?

Tabii, Jeb!

Çok şaşırır sanırım. Bahse girelim mi? Neyse, şunu kaldırıp ata yükleyelim.

Hoop!

Gayret! Athol'e dönelim!

Gürültü etmez göreceksin, er veya geç bir orman hayvanı yakalarız.

Ve işte birden tuzağa düşü verir Dean.

IIIH!

SKRAAAKS

Daha geç saatlerde, yüzbaşı Walke'nin komutanlığı yaptığı basit kampta...

Allah kahr... Ne darbeydi!..

Çok iyi. Bizim Dean kendine geliyor.

GORDON TRACY LE UZUN UZUN KONUSAN WALKE ONA NİYETİNİN NE OLDUĞUNU AÇIKLADI.

FRAZER AVCILARIN NE KADAR DİSİPLİNSİZ OLDUĞUNU ANLAYACAK VE ARTIK ONLARA GÜVENMEYECEK...

BÖYLECE BLEK İŞİNDEN OLUR, BİZ DE BÖYLECE EN BÜYÜK EZELİ RAKİBİMİZDEN KURTULMUŞ OLURUZ.

FAKAT KARŞISINA BİR KURT SÜRÜSÜ ÇIKAR...

AGRRR!

PEKİ YÜZBAŞIM. O HALDE BEN GİDİP GEREKLİ HAZIRLIĞI YAPAYIM..

TEŞEKKÜR EDERİM GORDON

VE UNUTMA Kİ, GERİ DÖNEMEZSEN DEAN, BAŞARISIZLIĞINI HAYATIYLA ÖDİYECEK.

ÜMİT EDERİM HERŞEY İYİ GİTSİN!

BANG

GRRRR!

ALLAH CEZANIZI VERSİN!

ON BEŞ DAKİKA SONRA, KILIK DEĞİŞTİREN GORDON, DÖRT NALA DRİSCOLL'UN ATIYLA YOLA ÇIKAR.

SANSIN AÇIK OLSUN!

GORDON'UN SONU GELMİŞTİ.. HER YÖNDEN SALDIRMAKTA OLAN KURTLARA KARŞI GÜCÜNÜ YİTİRMİŞTİ.

TAN RIM!

İMDAAT!..

FAKAT GORDON HAYAL KURUYORDU. ÇÜNKÜ BLEK BİRDEN AYAĞA KALKTI VE DURUMA HAKİM OLDU.

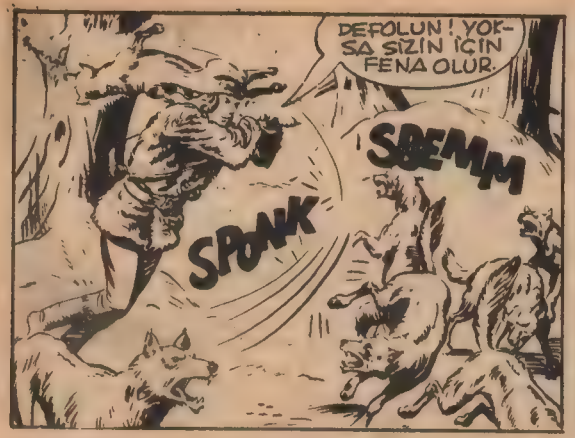
DEFOLUN! YOKSA SİZİN İÇİN FENA OLUR.
SBEMM
SPONK

ANLADIM, YAPACAK BİR TEK ŞEY VAR, ONU VURM AMA ONA ÖLDÜRÜCÜ DA BEYİ NASIL VURACAĞIM

YOK, ONA YARDIM ETSEM. DAHA İYİ OLUR. BÖYLE DURURSAM BENDEN SÜPHELENECEK.

BANG
TAM İSABET ALLAH İÇİN!
GRRRR

AZ SONRA...
FRANK FRAZER ADINA SCRANTONDAN MI GELİYORSUN?
DOĞRU.. İŞTE MESAJ!

İYİ DEAN, YARIN SABAHA KADAR BİZDE KALIN!
MEMNUNİYETLE...

O HALDE KAMPA DÖNELİM. ADAMLARIM SİZİ AĞIRLAMAKTAN MEMNUN OLACAKLAR.

O AKŞAM, SAHTE DEAN DRISCOLL ADINA AVCILAR BİR YEMEK VERİRLER...
RODI NEREDE?
BİLSEM NEREDE OLDUĞUNU, HEMEN YAKALAYIP CEZASINI VERECEĞİM.

AMA BOŞUNA... O ELİME DÜŞMESİN KAYAKLARINI ZORLA YEDİRECEĞİM!

NEYSE PROFESÖR SIZ ÖNÜNÜZDEKİLERİ YEMEĞE BAKIN...

O SIRADA MASANIN ÖBÜR UCUNDA...
SCRANTON'DA NE HABERLER VAR?
ÖNEMLİ BİR ŞEY YOK! HARPER.

DAHA DOĞRUSU VAR! SENİN GİBİ KUVVETLİ, GÜÇLÜ, ODASI BENİMKİNE YAKIN OLAN BİRİ, ARADIĞIM İNSAN OLABİLİR.

HİÇ KİMSE BANA HIRSIZ DEMEMİŞTİ.

DUR HARPER!

BİR SANİYE SONRA, HARPER KOLUNU ADAMIN OMUZUNDAN ÇEKER ÇEKMEZ, GORDON TRACY AYAĞA FIRLAR...
PARALARIM.. BUCE.. BİMDE OLAN PARALARIM..
?
?

GORDON TRACY'NİN TABANCASINI ÇIKARMASINI BOŞUNA BEKLEMİŞTİ. MARANGOZ GORDONUN ÜZERİNE ATILDI.
KENDİNİ KORUMAK İSTEMİYOR MUSUN?

SEN YAPTIN, HEY!
BEN Mİ?

EVET TABİİ!.. OMUZUMA NEDEN ELİNİ KOYDUĞUNU ŞİMDİ ANLADIM.
AH, HAYIR YILDIRIMLAR AŞKINA.

DUR, ÇILDIRDIN MI?

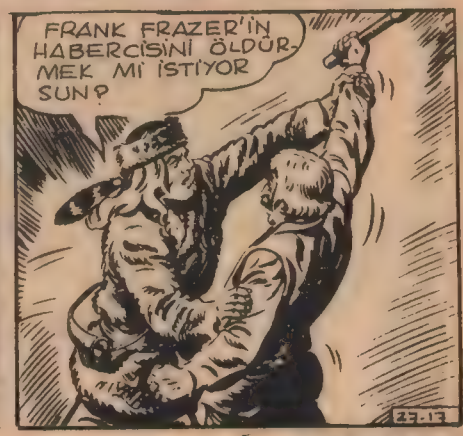
FRANK FRAZER'İN HABERCİSİNİ ÖLDÜRMEK Mİ İSTİYORSUN?

THUNK
OH, YETERAR TIK!

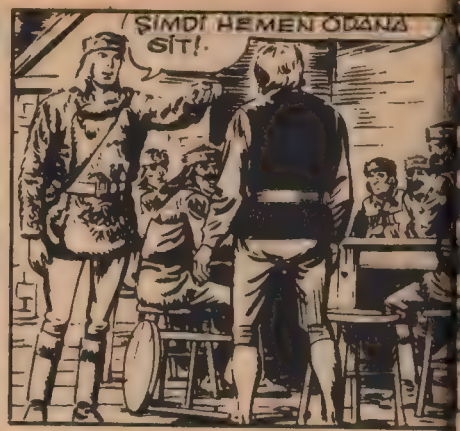
ŞİMDİ HEMEN OLDUĞUN YERE SİT!.

SANSIMA KAR YAĞMA YA BAŞLADI..

SİZE GELİNCE, ENDİŞELENMEYİN, NE OLURSA OLSUN SİZİ KORUYACAĞIZ....

HAYDİ, YEMEĞE DEVAM EDELİM.

DEMEK OLUYOR Kİ, ÖLÜMÜMDEN HARPER'I SORUMLU TUTMAK İÇİN, ONUN KAPANIYLA BENİMKİ ARASINDA İZ BIRAKMAYA GEREK KALMADI.

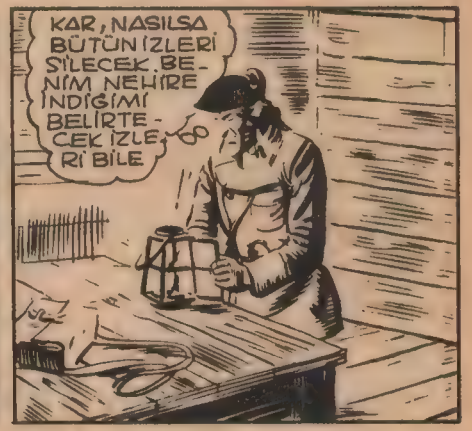
KAR, NASILSA BÜTÜN İZLERİ SİLECEK. BENİM NEHİRE İNDİĞİMİ BELİRTECEK İZLERİ BİLE

FAKAT ARTIK HERKESİN KEYFİ KAÇMIŞTI. ZATEN YATMA VAKTİ DE GELMİŞTİ..HERKES KALKTI.
İYİ GECELER DEAN!
İYİ GECELER!
27-19

CESARET.. ŞİMDİ EŞYALARI KARIŞTIRIP KAVGA OLMUŞ HAVASI VEREYİM.

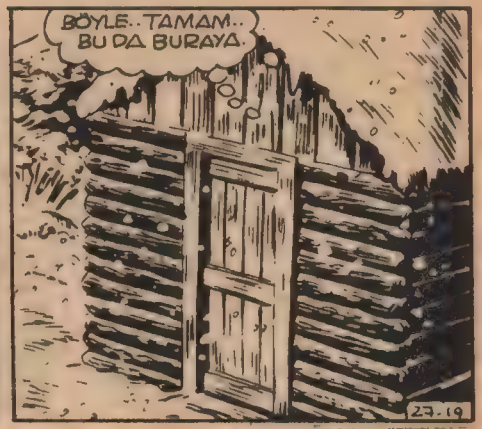
BÖYLE..TAMAM.. BU DA BURAYA.
27-19

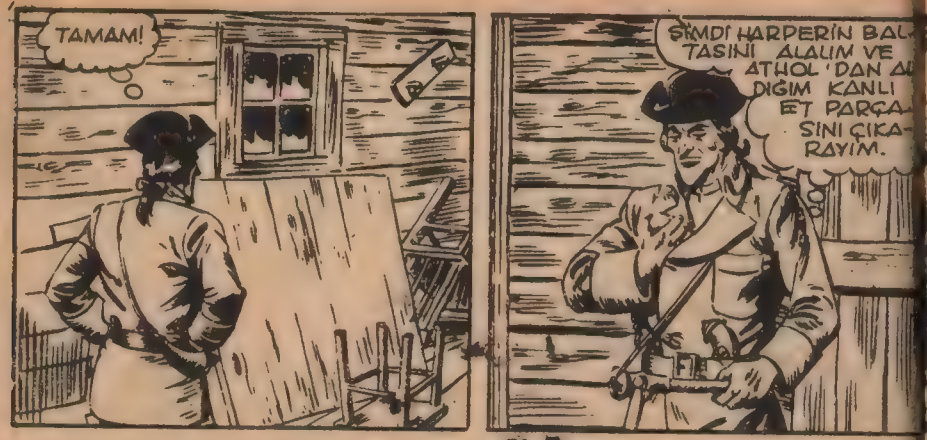
TAMAM!
ŞİMDİ HARPERİN BALTASINI ALALIM VE ATHOL'DAN ALDIĞIM KANLI ET PARÇASINI ÇIKARAYIM.

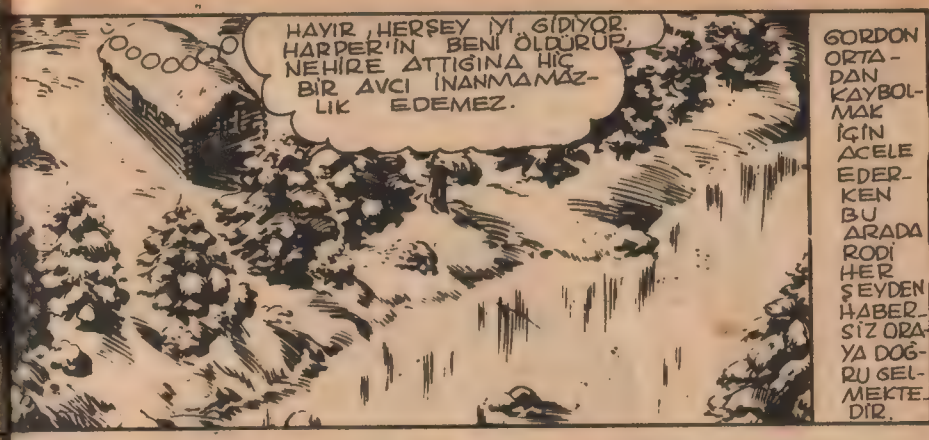
HAYIR, HERŞEY İYİ GİDİYOR. HARPER'İN BENİ ÖLDÜRÜP, NEHİRE ATTIĞINA HİÇ BİR AVCI İNANMAMAZLIK EDEMEZ.
GORDON ORTADAN KAYBOLMAK İÇİN ACELE EDERKEN BU ARADA RODİ HER ŞEYDEN HABERSİZ ORAYA DOĞRU GELMEKTEDİR.

İŞTE BÖYLE.. BALTAYI KANLIYALIM VE KANLI BİR BALTA...

..VE KARA ATALIM, SANKİ HARPER BENİ ÖLDÜRDÜKTEN SONRA ORTADAN KALDIRMAK İSTEMİŞ GİBİ BURAYA ATAR.

VE PROFESÖRÜN UYUDUĞUNU DÜŞÜNÜR.. VE SEVİNİR.
HARİKA

ŞİMDİ PROFESÖR UYUDUĞUNA GÖRE, SAKİN SAKİN FREN YAPMASINI ÖĞRENEBİLİRİM.

ŞİMDİ TABANCA ELDE, ETRAFI KOLAÇAN EDİP BİR ŞEY UNUTUP UNUTMADIĞIMI KONTROL EDELİM.
27-20

BAŞLANGIÇ OLARAK İLK KULÜBELERİN ORAYA İNEYİM.

FAKAT RODİ'Yİ ŞAŞIRTACAK İKİ OLAY CEREYAN EDER, BİR TABANCA VE
BANG
27-21

ARKA-
DAN
BUZ
KIRIL-
MA
SESİ...
ÇOK GÜ-
ZEL!
SKRAAAKS

BLEK BURAYA GELDİĞİ ZA-
MAN, CESEDİMİN
BUZLAR ALTINDA
KAYBOLDUĞUNU
DÜŞÜNE-
CEK!..

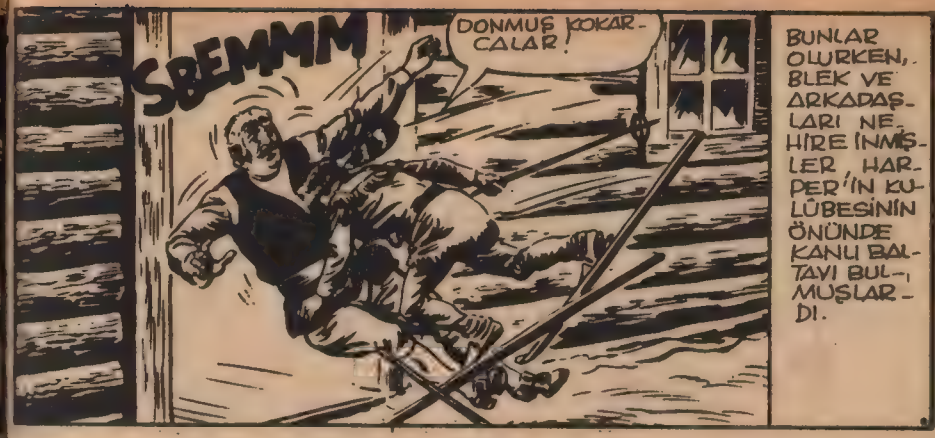
SBEMMM
DONMUŞ KOKAR-
CALAR!
BUNLAR
OLURKEN,
BLEK VE
ARKADAŞ-
LARI NE-
HİRE İNMİŞ-
LER, HAR-
PER'İN KU-
LÜBESİNİN
ÖNÜNDE
KANU BAL-
TAYI BUL-
MUŞLAR-
DI.

BU ARADA-
NE OLABİLİR
Kİ, BU DONMUŞ
KOKARCA
ADINA?
ACABA DEAN DRİS
COLL TEHLİKE-
DE Mİ?

SÜPHE YOK HARPER,
KENDİSİNİ HIRSIZLIK-
LA SUÇLAYAN DEAN
DRİSCOLL'U ÖL-
DÜRDÜ..
FAKAT
HİÇ BİR İZ
YOK!

KAR ONLARI
SİLMİŞ-
TİR.

GİDİP BAKAYIM,
ASLINDA BUNA
LAYIK DEĞİL
AMA...

HEY! DİKKAT!
?
27-22

PEKİ AMA TABANCA
SESİ NE DEMEK
OLUYOR?
BANA KALIR-
SA DURUM
MEYDAN-
DA.

DRİSCOLL KENDİNİ KORUMAYA
KALKTI, FAKAT HARPER
ONU YARALIYARAK SUYA İTTİ VE
BİZ GELMEDEN HEMEN GE-
RİYE DÖNDÜ.
27-23

PROFESÖRÜN KONUŞMASI BİTİNCE.

SABAHA KARŞI BLEK GORDON TRACY NİN ARKASINDAN YOLA ÇIKAR.

PROFESÖR'ÜN SÖYLEDİKLERİNE İNANMAYA BAŞLADIM. BİZE GELEN KIYAFET DEĞİŞTİRMİŞ İNGİLİZDEN BAŞKASI DEĞİLDİ.
BLEK DÖRT NALA GİDERKEN, BİRDEN TEPEDEN AŞAĞI DÜŞTÜĞÜNÜ GÖRDÜ.

ROARRR
HAY!

AAAAH!

BLEK KAR YIĞININ ALTINDA KALMIŞTI...
?

HERŞEY BİTMİŞTİ, FAKAT HAYIR, SANSINA..
27-26

iiiiH!

AZ SONRA..
NEREDE OŞEYTAN

SEN..SEN Mİ BENİ KURTARDIN?
iiiiH!

TEŞEKKÜR EDERİM SEVGİLİ ATIM. BUNU UNUTMAYACAĞIM

ŞİMDİ GİDELİM O DOLANDIRICIYI BULALIM.
BÖYLECE ATHOL'E GİDEN YOL ÜZERİNDE BLEK GORDON'U TAKİBE BAŞLAR. ONU TEKRAR GÖRDÜĞÜNDE ÇOK GEÇTİ..
27-27

GORDON GEÇTİĞİ KÖPRÜYÜ BOZAR.
BANG
WOOOM
İŞTE OLDU!..

ŞİMDİ ARTIK RAHATIM!

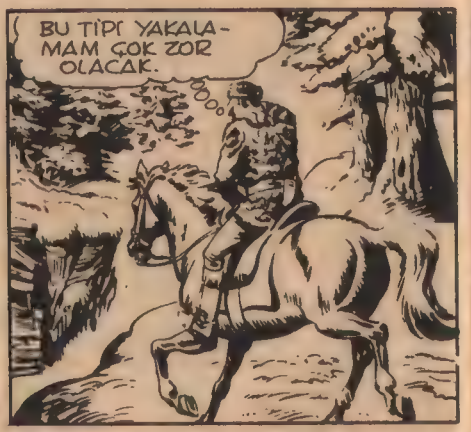
BU TİPİ YAKALAMAM ÇOK ZOR OLACAK.

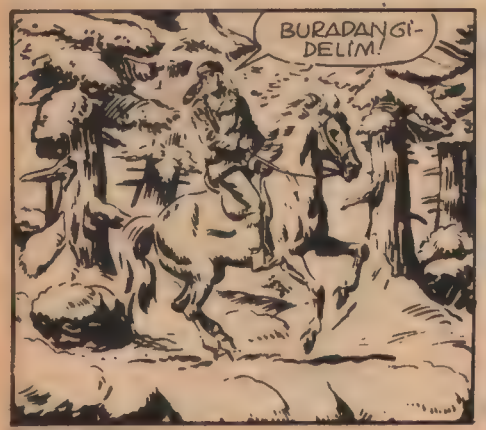
BURADAN GİDELİM!

BELKİ AYNI ZAMANDA VARIRIZ.
27-29

AMA İNGİLİZ KIL PAYI ATHOL'A GİREBİLMEYİ BAŞARMIŞTI...
HAY AKSİ ŞEYTAN!

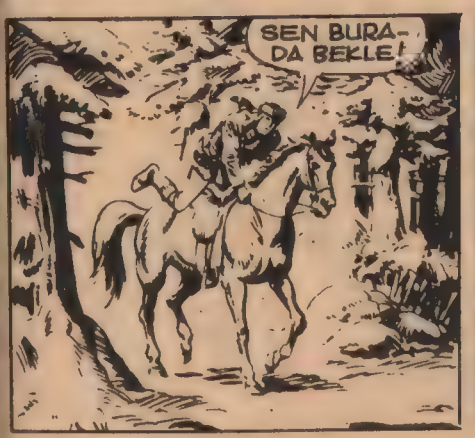
SEN BURADA BEKLE!

BU KADAR UĞRAŞTIĞIMA GÖRE BARI İŞLER NASIL?

ALLAH VERE DE ŞU İKİ KIRMIZI CEKETLİ BENİM ADIMDAN KONUŞSALAR...

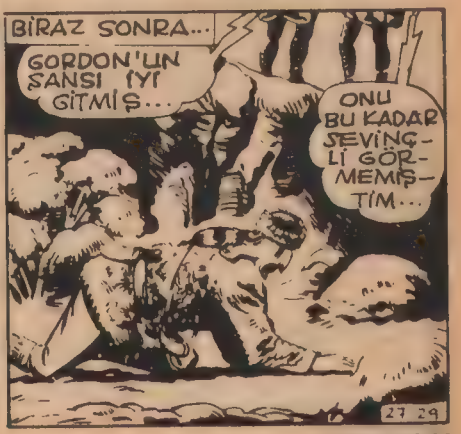
BİRAZ SONRA...
GORDON'UN ŞANSI İYİ GİTMİŞ...
ONU BU KADAR SEVİNÇLİ GÖRMEMİŞTİM...
27 29

ESİRİN DE SANSI İYİYMİŞ
NE MANADA?

YÜZBAŞI WALKEN NE DEDİ BİLİYORMUSUN? GORDON DÖNMEMİŞ OLSAYDI DEAN DRİSCOLL ÖLDÜRÜLECEKMİŞ!

AKSİ! O MİKROBU TEMİZLEMEZSEYDİM İYİ BİR İŞ YAPARDIM.

YOLUN TEPESİNDE, KIRMIZI URBALILARIN ÇADIRLARI GÖZÜKÜYORDU..
BU KÜTÜK YÜKLÜ KIZAK DRİSCOLL'U KURTARMAK İÇİN ÇOK YARARLI.
27-30

BLEK YAKLAŞARAK NÖBETÇİLERİ GÖZLER.



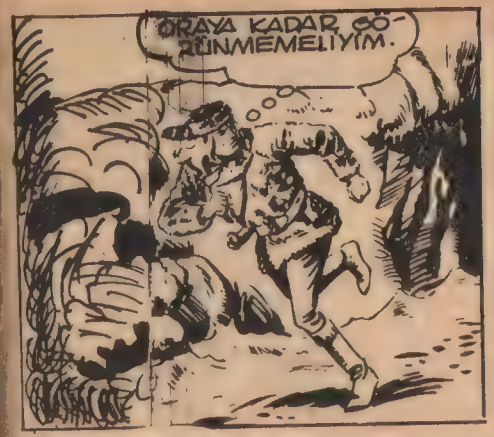
ORAYA KADAR GÖRÜNMEMELİYİM.

BLEK TEKRAR ATINA ATLAR.

BİRAZ SONRA KIZAĞIN YANINA YAKLAŞMIŞTIR..
GELDİM...

KÜTÜKLERİ YERE İNDİRİP KIZAĞIN ÜSTÜNE YERLEŞTİM Mİ, KİMSE BENİ DURDURAMAZ...

BÜYÜK BİR HIZLA İNGİLİZLERİN ÇADIRLARINA YAKLAŞTI...
WOOOM
23-31

WOOOM
WOOOM
ALARM!
GR
BİRAZ SONRA ÖNLERİNE GELEN HERŞEYİ DEVİREN KÜTÜKLER İNGİLİZLERİ BÜYÜK BİR PANİĞE DÜŞÜRMÜŞTÜ...
İMDAT!
HERKES KAÇSIN!
PEKİ YA MAHPUS?
DURUN! DURUN! KORKAKLAR!..
CANIMIZI KURTARALIM!
TABANA KUVVET!
23-32

ÇOK İSTİYORSAN YÜZBAŞI WALKER BAKSIN ONA
ANLADIM DRİS COLL İÇERDE..
NİTEKİM HİÇBİRE DE BUEY FRAZER İN ASIL HABERCİSİNİ BULMAKTA GECİKMEDİ.

BERABER YOLUN KENARINA GELDİLER..
BAŞARDIK DEAN!

ŞU YOLDAN KAMPA DÖNELİM!

BAKALIM KAMPA SAĞ DÖNEBİLECEK MİSİNİZ?
BANG

VAY CANINA!
DİKKAT GORDON TRACY OLABİLİR BU...
23-33

NEYSE ŞİMDİ HESAPLAŞMANIN SIRASI GELDİ ARTIK.

AMA ATLAR BUZ ÜSTÜNDE KAYBOLMAYA BAŞLAYINCA, İKİSİ DE TEREDDÜTE KALDI...
TAM DA SIRASIYDI!..

BİR BUZ EKSİKTİ. ZAMAN KAYBEDECEĞİZ...
LÂNET HERİF BU BENİM İŞİME YARADI. TABANCAYI BİR DAHA DOLDURUP RAHATÇA NİŞAN ALABİLİRİM..

AMA, BLEK KENDİSİNİ BEKLİYEN TEHLİKEYİ SEZİNLEYEREK AKLINI KULLANDI...
BANG

ZIIIP
THUNK
TAM İSABET!
23-34

BLEK, DÜŞMANININ BULUNDUĞUNU TAHMİN ETTİĞİ EVİN DAMINDAKİ BÜYÜK BİR TAŞA ATEŞ EDİNCE TAŞ KAYAR...
SWWW

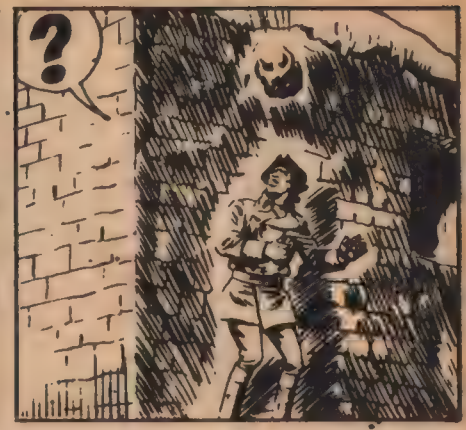
?

SBEMM
HAYIR!

GORDON HAK ETTİĞİ CEZAYI ÇEKTİ.

ŞİMDİ, KAYBEDECEK ZAMANIMIZ YOK!
27-35

FRAZER KAMPA GELDİĞİNDE İKİ KAHRAMANIMIZ KAMPI TERK ETMİŞLER...

FRAZER, SCRANTON SAVUNMASININ BAŞIYDI...

ALDATILMIŞ DEMEK....

FRAZER, BANA DRISCOLL'U SORACAK AMA ONUN HAKKINDA ÇOK ŞEY BİLİYORUM!

HAYAL GÖRMÜŞ OLAMAM!

HAYIR, PROFESÖRÜ GÖRDÜĞÜME YÜZDEYÜZ EMİNİM. PEKİ NEDEN SAKLANDI?..

HAY AKSİ ŞEYTAN, GÖRDÜLER BENİ!...

27-36



RODİ, YENİ GELENİ FARKETMEMİŞTİ BİLE. ONUN İÇİN ÖNEMLİ OLAN KENDİ UĞRAŞIYDI...

BU SEFER BAŞARACAĞIMA EMİNİM...

DİZLERİMİ HAFİFÇE KIRMAM GEREK!

AKSİ ŞEYTAN KENDİME HAKİM OLAMIYORUM.

HAYIIR!

SIKIŞBENMM

NE YAPACAĞIM ŞİMDİ FRAZER'İ FENA DÜŞÜRDÜM...

27-37

EĞER PROFESÖR HALİMİ GÖRÜRSE ÇOK GÜLER!

PROFESÖR ONU YAKALAMIŞTI..
GEL DEŞENİ BİR KUCAKLAYAYIM!

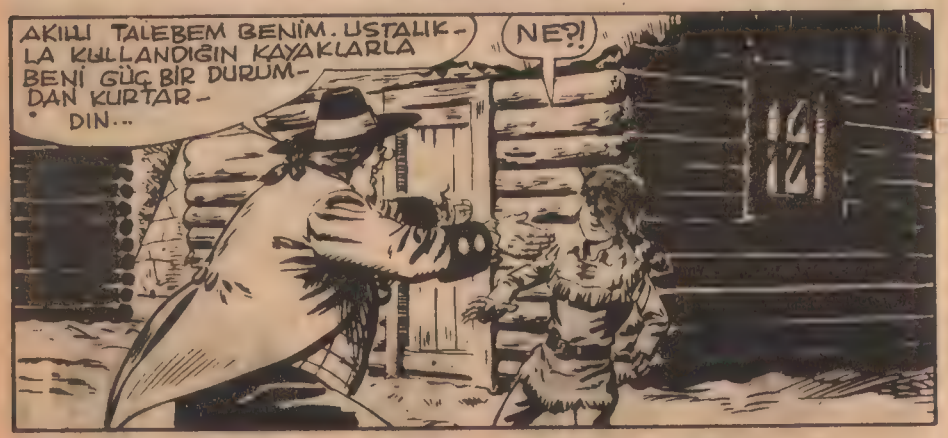
AKILLI TALEBEM BENİM. USTALIKLA KULLANDIĞIN KAYAKLARLA BENİ GÜÇ BİR DURUMDAN KURTARDIN..
NE?!

ANLADIM, PROFESÖRÜN BENİ METHETMESİ İÇİN FRAZER GİBİ İNSANLARI EZMEK GEREK GELECEK SEFER PAHALISINI YAPARIM..

MESELA, GEORGE WASHINGTON'U TEMİZLEMEK GİBİ FİLAN.
AMAN DİKKAT ET!

FRAZER KENDİNE GELDİĞİ ZAMANKİ İNŞALLAH, BLEK DÖNDÜKTEN SONRA OLUR. ONA KAZA İLE ÇARPTIĞINI SÖYLERSİN.

TABİİ PROFESÖR MERAK ETME.

O SIRADA BLEK DRİSCOLL'A WALKE'NİN YAPTIKLARINI ANLATIYORDU..
HIZLA, KAMPA DOĞRU YAKLAŞIYORLARDI...

KADER SANKİ ONU YENİDEN İNGİLİZLERLE KARŞILAŞTIRMAK İSTEMİŞTİ..
DURUN!

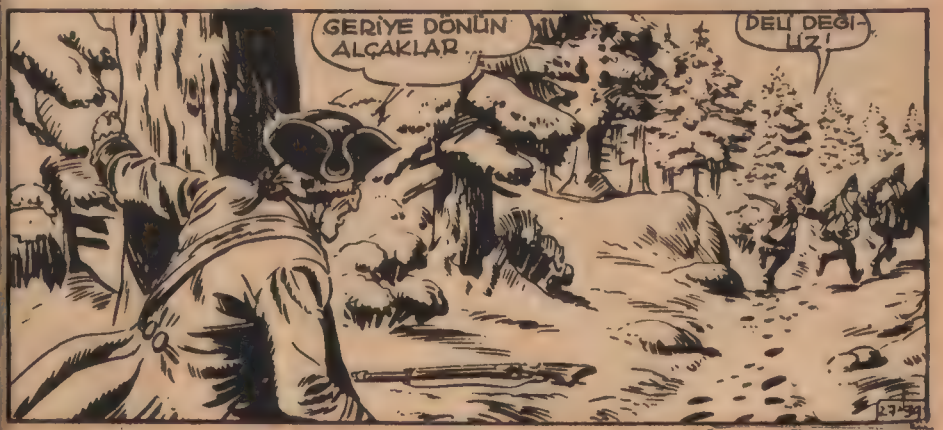
GERİYE DÖNÜN ALÇAKLAR..
DELİ DEĞİLİZ!

AH, BİR ELİME GEÇİRİRSEM, SİZE NE YAPACAĞIMI ÇOK İYİ BİLİRİM.

BİR DAKİKA EFENDİM!
SBEMMM
?

ÖZÜR DİLE-RİZ!
SBEMM
!

HEY, BİR DAKİKA!

ÖZÜR DİLERİZ, YÜZBAŞIM, KAYBE-DECEK BİR SANİ-YEMİZ YOK..
ZATEN GERİ KAL-DIK. DAHA HIZLI KAÇ-MAMIZ LAZIM..
27-40

HAKARETE, İHANE-TE UĞRADIM AH...

BÜTÜN KABAHAT TÜM ASİLER VE O ALLAHIN BELÂSI KIZAĞIN...

VAY CANINA ÇELİK BLEK!

İNTİKAMIMI ALMAK İÇİN TAM FIRSAT!

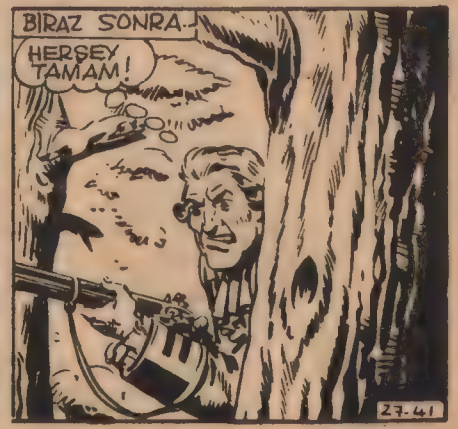
BİRAZ SONRA..
HERŞEY TAMAM!
27-41

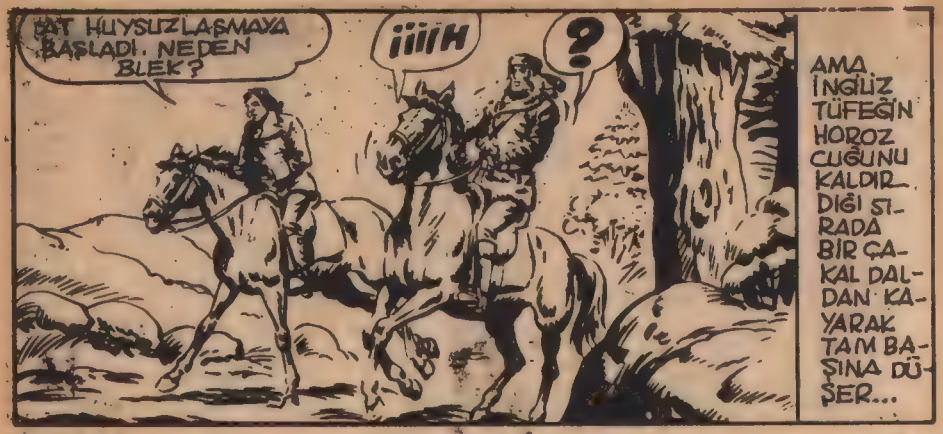
BAT HUYSUZLAŞMAYA BAŞLADI. NEDEN BLEK?
İİİH
?
AMA İNGİLİZ TÜFEĞİN HOROZ CUĞUNU KALDIRDIĞI SIRADA BİR ÇAKAL DALDAN KAYARAK TAM BAŞINA DÜŞER...

WALKEININ HABERİ YOKTUR..

SOEMMM
AAH!

BU DA NE?

YÜZBAŞI WALKE BU...
23-42

DUR BAKALIM BİRAZ!

HAY ŞEYTAN GÖTÜRESİ!

MÜCADELE BAŞLAR...

İNGİLİZ, BİR ARA KURTULARAK TÜFEĞİNİ ALMAK İÇİN İLERİ HAMLE YAPTI.
?
23-43

DİKKAT ET!
BENİ KANDIRAMAZSIN PİS ASİ!
AMA BLEK, BUZ TABAKASININ KOPMAKTA OLDUĞUNU FARKETMİŞ, WALKE'Yİ KAZ ETMİŞTİ...!

NİTEKİM İNGİLİZ'İN AYAKLARININ ALTINDAKİ BUZ PARÇASI KOPMUŞTU...

BRAORUMMM

AAAAH!

EVET AMA WALKE NİN DELİ OLDUĞUNU PEK SANMIYORUM.

?

DELİR MİŞ... KENDİ İSTEDİ BUNU...

ÖTEKİ VATANDAŞLARINDAN DAHA DA MİLLİYETÇİ VE MERT BİR İNSANDI...

HAKKIN VAR!

27-66



HAYDİ BAKALIM, YOLUMUZA DEVAM EDELİM.

ARTIK KAMPA İYİCE YAKLAŞMIŞLARDI...

AMA ORADA DURUMLAR O KADAR İYİ DEĞİLDİ...

MMMMM!

HAY ALLAH, FRAZER, BİRAZ SONRA KENDİNE GELDİĞİNDE KIYAMET KOPACAK!

?

BLEKGELDİ PROFESÖR.

NE?

TAM ZAMANIN DA GELDİNİZ DOSTLARIM!

23-66

NE OLDU DEAN?
HİÇ BİR ŞEY!
HİÇ BİR ŞEY DENİLEBİLİR.
O GECE FRANK FRAZER, BLEK'E GELECEK BAHARIN SAVUNMA PLÂNINI ANLATIR.
KAMPTAKİLER DE BÜYÜK BİR BAYRAM YAPIYORLARDI...

RODİ BAYRAMI KENDİ USÛLLERİNCE KUTLUYORDU..
KAYAK YAPMAKTAKİ USTALIĞINA GÜVENİYORDU...
BİR KEZ HATA YAPTIM AMA, PROFESÖRLE ARKADAŞLARI İŞİ ÖRT BAS ETTİLER ALLAHTAN!


SBEMMM

ANLADIĞIM BİR ŞEY VARSA ŞU KAR YIĞINI.. BENİM EMNİYETİM İÇİN Mİ YOKSA KENDİ KEYİFLERİ İÇİN Mİ KOYMUŞLAR BURAYA?
27-46

KAMPTA BİR TELAŞ ALMIŞ GİDİYORDU...
NATALİE'NE İKİ BARUT FIÇISI VER.
TUZAKLAR HAZIR MI JOHN?

HAYDİ ÇABUK OLUN!

İLK GRUP HAREKET ETMEĞE HAZIR!
ZD-1

AHH! NE KADAR AĞIR BİR FİÇİ ..
HAYATIN ZORLUĞUNU ANLIYORSUN!

EVET AMA SİZ BANA YARDIM ETSENİZ DAHA KOLAY OLUR..
NE?! ŞAKA MI EDİYORSUN?

BENİM GİBİ PROFESÖR BÖYLE AŞAĞILIK İŞLERİ Mİ GÖRECEK?

HAZIR MISINIZ ARKADAŞLAR? İLK GRUP HAREKET EDİYOR...
HAZIRIZ BLEK! HAZIRIZ!

HEY, NORMAN DEDİĞİM GİBİ BİZ DOĞU BÖLGESİNDEN DÖNÜNCEYE KADAR KAMPIN GÖZCÜLÜĞÜNÜ YAPACAKSIN..
MERAK ETME BLEK!
28-2

BİRAZ SONRA..
NEDEN BİRAZ DA SİZ KÜREK ÇEKMİYORSUNUZ PROFESÖR?
ŞAKA MI EDİYORSUN OĞLUM. BENİM GİBİ PARLAK BİR ZEKÂLI İNSAN NASIL OLUR DA ZEKASINI KÖRLETEN AĞIR İŞLERLE UĞRAŞIR.

SÖYLEDİKLERİNİZDEN BİR ŞEY ANLAMADIM AMA-
KISACASI İSTEMİYORUM!

BİRKAÇ SAAT SONRA...
YOLUN YARISINA GELDİK!
YORUCU BİR YOLCULUKTAN SONRA YEMEĞİ HAKETTİK, BLEK!..

AKŞAMLEYİN AY MEYDANA ÇIKINCA HEPİMİZ, YORULUNCA ...
AH.. AH.. ÇOK GÜZEL NATALİE..
İÇİMİZDE BİR SANATKÂR OLDUĞUNU BİLMİYORDUK ...

HEY, ATEŞ SÖNÜYOR. ODUN GETİRİN!
28-3

HAYDİ RODİ İŞ BAŞINA!
HAYIR, ŞİŞKO. PROFESÖR BU SEFER OLAMAZ!
BLEK SABAHTAN BERİ BİR ŞEY YAPMIYOR, SONRA BANA EMREDİYOR...
RODİ'NİN HAKKI VAR PROFESÖR BÜTÜN AĞIR İŞLERİ ONA YÜKLEMEK DOĞRU DEĞİL.
AMA BLEK BENİM GİBİ AKILLI, ZEKA DOLU BİR İNSAN.
HA.. HA.. ARTIK BU HİKAYELER ESKİDİ PROFESÖR.
HAYDİ BAKALIM PROFESÖR ÖĞRETMENİN GÜVENİNİ SARSIYORSUN. ONU KIZDIRIYORSUN. EY ÇOCUK!
ODUN TOPLAMAYA
FINLEY DUR YAPMA!
İŞ YAPMAK İSTEMEYEN İÇİN ÖZEL YOLLARIMIZ VAR PROFESÖR...
BIRAK BENİ BUNU YAPAMAZSIN!
LİZGÜNÜM AMA GÜZEL BİR BANYOYU HAK ETTİNİZ SANIRIM.
29-4

ÇOK SOĞUK, ÇOK SOĞUK!
DAHA İYİ ŞİMDİ HEMEN ODUN TOPLARSINIZ PROFESÖR!
SPLASH!
HAHHAH...
PROFESÖRE BAKIN!
BRRRR... HAKLARI VAR HAKİKATEN. ISINMAK İÇİN ÇALIŞMAK LAZIM.
BİRAZ SONRA-
BAKIN PROFESÖR GİDİYOR.
HAH-HAA DARILDI GALİBA!
BENİ RAHAT BIRAKIN SAYGISIZLAR!
HAH, HAH!
BURAYA GELİN!
BENİM ZEKAMIN, KABİLİYETİMİN FARKINA VARAN VE BUNA DEĞER VEREN BAŞKA İNSANLARIN YANINA GİDİYORUM.
HA..HA... PROFESÖR KIZDIĞI ZAMAN DAHA DA GÜLÜNÇ OLUYOR...
29-5

GECENİN BU SAATİNDE ORMANDA TEK BAŞINA GEZİNMEK PEK HOŞ BİR ŞEY DEĞİL...

AMA, BİR YANDA DA KIRILAN GÜRURUM VAR.
VAY CANINA, BU SESLER DE NE?

İNGİLİZLER! BİR HAYLİ KALABALIKLAR.

MARKİZ HAZRETLERİ FAZLA UZAKLAŞMAYIN LÜTFEN. BURASI ORMANIN EN TEHLİKELİ YERİ.
BENİM İYİ HENRY'CİĞİM DOĞRU MU SÖYLÜYORSUN?

EVET EFENDİM... KIZILDERİLİLERİN TOPRAKLARINA ÇOK YAKINIZ. AMA DAHA DA ÖNEMLİSİ ASİLERİN BAŞI BLEK'İN GEZDİĞİ DOLAŞTIĞI YERLER CİVARINDAYIZ...
AMA BANA GÜVENİN.
29-6

BAK SEN...

AMA SİZİN KOMUTANIZ ALTINDAKİ EN KUVVETLİ ASKERLERİN YANINDA KENDİMİ EMNİYETTE HİSSEDİYORUM.
BENİ ŞIMARTIYORSUNUZ, MARKİZ HAZRETLERİ..

HAYIR. DOĞRU SÖYLÜYORUM. SİZİN GİBİ KUVVETLİ VE CESUR BİR KOMUTANIN YANINDA KİMSE KORKMAZ.
TEŞEKKÜR LERİMİ SUNARIM LADY MARİAN HAZRETLERİ...

NE YAPIYORLAR BURADA İNGİLİZLER? BU MARKİZ DE NEREDEN ÇIKTI?
İYİ GECELER LADY!

EĞER ONLAR HAKKINDA BİR ŞEYLER ÖĞRENİRSEM BANA GÜLEN HERKES SÖZLERİNİ GERİ ALACAK...

KONUŞMALARINDAN NEDEN BURAYA GELDİKLERİNİ ANLAYABİLİRİM.
28-7

BİLİYORMUSUN, STUART, ORMANİN BU KESİMİNDEKİ YOLCULUK BENİ KORKUTUYOR!
HEP BU YENİ GELEN MARKİZ'İN YÜZÜNDEN. VAHŞİ YERLERİ YERLERİ TANIMAK İSTİYORMUŞ. NE ZEVK..

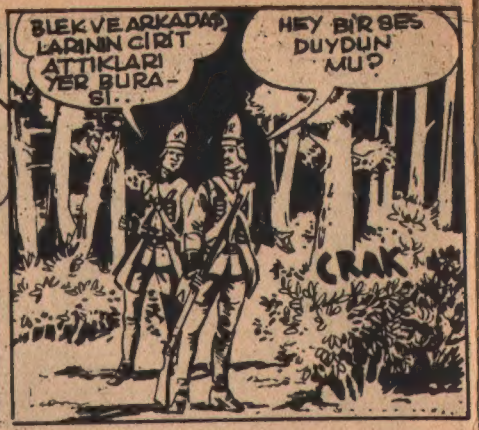
BLEK VE ARKADAŞLARININ GİRİT ATTIKLARI YER BURASI..
HEY BİR SES DUYDUN MU?
CRAK

VAYCANINA HAKKIN YAR..
KİM VAR ORADA?

ALLAH KAHRETSİN. GÖRDÜLER BENİ...
DUR! YOKSA ATEŞ EDERİM.

ÇABUK JAMES, BAĞLA ONU!
POSTU ELE VERDİK..
28-8

ERTESİ SABAH...
NE GÜZEL UYUDUM BLEK!

BLEK TUZAKLARI BİRAN EVVEL HAZIRLAMAK İÇİN HARAKET ETMEMİZ GEREK.
EVET, AMA PROFESÖR NEREDE?

PROFESÖR.. PROFESÖR..
DÜNKÜ YAPTIĞINIZ ŞAKADAN DOLAYI BİZE KÜSMÜŞTÜR...

BLEK, PROFESÖR KAMPTAN KAÇMIŞ...
BİR BU EKSİKTİ ŞİMDİ DE..

SİZ YOLUNUZA DEVAM EDİN, DİCK BANA BİR KAYIK BIRAKIN. PROFESÖRÜ BULUNCA SİZE YETİŞİRİZ...
PEKİ BLEK, HOŞÇA KAL!
28-9

HİÇBİRŞEY SÖYLEMEDEN UZAKLAŞMASI ÇOK GARİP...
İŞTE AYAK İZLERİ. KUZEYE DOĞRU GİDİYOR..
O SIRADA İNGİLİZ KAMPINDA...
SÖYLE BAKALIM PİS CASUS. BURALARDA NE ARIYORDUN?
CASUS DEĞİLİM. KAÇ KERE SÖYLEDİM..
İYİ Kİ BURANIN YABANCISIYMIŞLAR... BLEK'İN ARKADAŞI OLDUĞUM ANLAMADILAR...
BANA BAK! EĞER KONUŞMAMAKTA İSRAR EDERSEN SENİ KIRBAÇLA KONUŞTURURUM.
BİR ŞEY YAPAMAZSINIZ..
ELLER YUKARI! KIPIRDAMAYIN!
BLEK!
28.10

SEN ÇÖZ İPLERİNİ ONUN!
PEKİ!
VAY CANINA, ÇELİK BLEK...
GÖRDÜN MÜ KAÇ TANE KIRMIZI CEKETLİ BURADA DOLAŞIYOR.
PROFESÖRÜ KURTARIR KURTARMAZ NEHİRE DÖNELİM.
NE OLUYOR, HERRY
OOHH!
MERAK ETMEYİN ÜÇ PİS ASİ BİZE KARŞI ÇELMEYE ÇALIŞTILAR ADAMLARIM ONLARI CEZALANDIRACAKLAR..
BUNU YAPMAYA KALKMAYIN SEYGİLİ YÜZBAŞIM. BAŞINIZA KÖTÜ BİRŞEY GELEBİLİR.
TABİİ YA ZÜPPE HERİF!..
SİZE GELİNCE BAYAN KORKMANIZA HİÇ SEBEP YOK. ARKADAŞIMIZI KURTARDIK GİDİYORUZ
HOŞÇA KALIN BEYLER
28.11

Teksas 116/82

DEVAMI GELECEK SAYIDA

TEKSAS • NO: 116 • 150 Lira • Kıbrıs'ta Satış Fiatı: 200 Lira • Haftada Bir Çıkar • Yayınlayın: Ceylan Yayınları • Kurucusu: Erdoğan EGELİ • Ceylan Yayınları Ticaret ve Sanayii A.Ş. Adına Sahibi ve Yazı İşleri Müdürü: Osman EGELİ • Basıldığı Yer: Ceylan Yayınları Matbaası • Cağaloğlu, Tasvir Sok. No. 1 - İstanbul • Türkiye'de neşir hakkı Opera Mundi tarafından Ceylan Yayınlarına verilmiştir. • Dağıtım: Gameda Ltd. Tel: 526 30 40 • Son Baskı Tarihi: 27 Ağustos 1984

Unutulmaz Aşkların
Serüveni

# PEMBE Dizi

4 YENİ

HER AY
4 AŞK
ROMANI

**Gazetecinizden İsteyiniz!**

CEYLAN YAYINLARI
*30 yıllık tecrübe*